GUIDA 2022

SERVIZI E CONVENZIONI

per gli iscritti alle ACLI di Alessandria

4 Le ACLI: Associazione di Promozione Sociale

5 Tesseramento 2022: come usare la Tessera

7 Il Patronato ACLI

9 CAF: Centro di Assistenza Fiscale

10 ENAIP: Ente Acli Istruzione Professionale

11 Promotori Sociali Volontari del Sistema ACLI

12 FAP: Federazione Anziani e Pensionati ACLI

13 US ACLI: Unione Sportiva ACLI Alessandria

14 Elenco Esercizi Convenzionati: Hotel Turismo e Viaggi, Ristorazione Agriturismo e Generi Alimentari, Servizi, Shopping, Tutti i Soci in Italia

27 Servizio Contabilità Aziende e Partite IVA

28 SPORTELLI: Giuridico Legale, "Ti Ascolto", dis-ABILITÀ, Mondo Colf, Mondo Assistenza, Lavoro, Immigrati

35 Sviluppo Associativo e Circoli

36 Servizio Civile Acli

37 CTA: Centro Turistico Acli

Le **ACLI** *(Associazioni Cristiane Lavoratori Italiani)*, sono un'Associazione di Promozione Sociale (APS) che, attraverso una rete di Circoli dislocati nel territorio, servizi, imprese e progetti sociali, contribuisce dal 1945, anno della sua fondazione, a tessere i legami della società, fedele ai tre principi identitari che la contraddistinguono: **Lavoro, Chiesa, Democrazia**.

Su queste basi si fonda anche la **mission** della nostra Associazione attraverso la tutela dei diritti e dei cittadini più deboli, di quanti si trovano in condizioni di emarginazione o a rischio di esclusione sociale; attraverso la costruzione di democrazia associativa con la promozione dell'impegno civico, della partecipazione politica, di stili di vita responsabili; attraverso una globalizzazione responsabile, del bene comune promuovendo i valori della cittadinanza globale, quali la libertà, la democrazia, la giustizia, la pace e riaffermando la centralità della difesa dei diritti umani.

L'Associazione conta oggi in provincia di Alessandria circa **3.000 soci** e 30 circoli. Anche quest'anno le ACLI di Alessandria hanno realizzato il presente libretto con un duplice obiettivo: **offrire sconti e agevolazioni a tutti i tesserati ACLI, FAP ACLI, US ACLI, CTA ACLI della nostra provincia**, tramite una serie di convenzioni con esercizi commerciali e attività e, nello stesso tempo, portare a conoscenza i servizi offerti dal Sistema ACLI.

Mariano Amico
Amministratore del Sistema ACLI
Direttore del Patronato ACLI

Carlo Camurati
Presidente ACLI Alessandria

Nel 2022 la Tessera ACLI avrà questo obiettivo: **"UN POSTO PER TUTTI".** Da sempre la Tessera ACLI rappresenta un'opportunità per creare nuove connessioni, sperimentare e ritessere i fili delle comunità e delle esperienze sociali che creano il buon vivere.

Per le ACLI della provincia di Alessandria il 2022 sarà un anno in cui consolidare l'impegno nei progetti di inclusione sociale, formazione, contrasto alle discriminazioni, cittadinanza attiva. Tutto ciò sarà ovviamente possibile solo grazie a tutte e tutti voi che, sottoscrivendo la Tessera ACLI per accedere ai servizi di Patronato e CAF ACLI, oltre a beneficiare degli sconti e delle convenzioni ACLI, sosterrete progetti a forte impatto sociale di welfare e inclusione.

La Tessera ACLI si potrà richiedere e/o rinnovare presso tutti gli Uffici ACLI e i Circoli ACLI della provincia di Alessandria, la Tessera è valida dal 1° gennaio al 31 dicembre 2022.

Per maggiori informazioni contattateci al numero unico provinciale ***0131 25.10.91*** oppure all'indirizzo e-mail ***alessandria@acli.it*** Le ACLI vi aspettano!

Patronato Acli Alessandria ***patronato.acli.alessandria***

www.aclialessandria.it

UN POSTO PER TUTTI

COME USARE LA TESSERA

1. La tessera è strettamente personale.

2. Per usufruire degli sconti convenuti è necessario esibire una delle seguenti tessere: ACLI, U.S. ACLI, FAP ACLI, CTA ACLI alla cassa del negozio prima della fattura o dello scontrino.

3. Non sono accordati sconti sui prodotti in offerta speciale, in vendita promozionale o in caso di saldi di fine stagione.

4. Non è permesso chiedere riduzioni come normali clienti e poi pretendere ancora lo sconto convenzionato per i soci.

5. Tutti i tesserati sono pregati di segnalare tempestivamente ogni tipo di anomalia derivante dall'uso non corretto delle convenzioni alla Segreteria Provinciale delle Acli di Alessandria

Patronato Acli
Per i servizi sociali dei lavoratori e dei cittadini

Il **Patronato Acli** è l'ente che esercita funzioni di consulenza, assistenza e tutela in favore dei lavoratori, dei pensionati e di tutti i cittadini in genere.

Presso le nostre sedi del Patronato ACLI della Provincia di Alessandria puoi ricevere una **consulenza completa**, competente in merito a:

- *Questioni contributive a livello nazionale e internazionale;*
- *Pensioni INPS e altri Enti;*
- *Malattie professionali;*
- *Infortuni sul lavoro ;*
- *Invalidità civili;*
- *Trattamenti di famiglia;*
- *Indennità di disoccupazione NASPI;*
- *Assistenza socio-sanitaria;*
- *Previdenza complementare;*
- *Rapporti di lavoro;*
- *Procedimenti amministrativi per gli immigrati.*

I NOSTRI SERVIZI

Il Patronato ACLI

Patronato Acli

Per i servizi sociali dei lavoratori e dei cittadini

LAVORO	Un servizio di informazione, consulenza e tutela - Contratti di lavoro - Controllo buste paga e verifica TFR - Vertenze
LAVORO E SALUTE	Un servizio di assistenza e tutela medico legale - Infortuni e malattie professionali - Ricorsi e revisioni delle rendite INAIL - Prestazioni INAIL
CONTRIBUTI E PENSIONI	Un servizio di assistenza e consulenza continua - Controllo e rettifica posizione contributiva - Calcolo della decorrenza pensione e importo - Trattazione di tutte le prestazioni previdenziali e pensionistiche
RISPARMIO	Un servizio di consulenza e orientamento - Previdenza complementare - Tutela e diritti del consumatore - Controversie truffe e raggiri
SOSTEGNO AL REDDITO	Un servizio di informazione, consulenza e tutela - Indennità di disoccupazione - Assegni familiari - Prestazioni economiche di sostegno al reddito
INVALIDITÀ	Un servizio di informazione, assistenza e tutela medico legale - Invalidità civile e L. 104 (handicap) - Indennità di accompagnamento - Invalidità e inabilità al lavoro
WELFARE PER LA FAMIGLIA	Un servizio di accompagnamento e informazione continua - Congedi parentali e permessi lavorativi L.104 - Maternità e paternità - Prestazioni e sostegno della famiglia
COLF E BADANTI	Un servizio di assistenza completo - Alla famiglia che cerca una Colf, badante o baby sitter - A chi cerca un lavoro in famiglia, come Colf, badante o baby sitter - Gestione pratiche amministrative: contratti, buste paga, ecc...
STRANIERO IN ITALIA	Un servizio di informazione, assistenza e tutela - Rinnovi permessi di soggiorno - Cittadinanze - Ricongiungimenti famigliari
CONSULTORIO GIURIDICO	Un servizio di tutela e consulenza - Diritto di famiglia (matrimonio, separazione, divorzio, ...) - Diritti dei soggetti più deboli (malati, minori, disabili, ...) - Consulenza in campo tributario, diritto civile e penale

Il **Centro di Assistenza Fiscale ACLI** offre assistenza e consulenza fiscale alle famiglie, ai lavoratori e ai pensionati con competenza e professionalità.
Attraverso i nostri sportelli ***"Assistenza Fiscale"***, ***"Contabilità"***, ***"Successioni"*** e ***"Casa"*** è possibile avvalersi dei nostri servizi:

- *Assistenza per l'elaborazione del 730 del modello Unico;*
- *Assistenza fiscale e contabile per aziende, associazioni, enti non commerciali e titolari di partita iva;*
- *Assistenza per il pagamento dei tributi locali (IMU, TASI, ecc);*
- *Assistenza ed elaborazione modello ISEE;*
- *Reddito di Cittadinanza;*
- *Compilazione e trasmissione del modello RED;*
- *Autocertificazione ed esenzione ticket;*
- *Compilazione modello EAS per le associazioni e gli enti;*
- *Assistenza per le pratiche di successione;*
- *Gestione contratti di locazione;*
- *Compilazione Bonus Energia e Bonus Gas;*
- *Dichiarazione per prestazioni assistenziali Inps ICRIC, ICLAV;*
- *Invii telematici Agenzia delle entrate;*
- *Consulenza detrazioni 50% per lavori di ristrutturazione ed efficientamento energetico;*
- *Cartelle esattoriali;*
- *Modelli detrazioni ;*
- *Visure catastali.*

L'**ENAIP**, ***Ente Nazionale Acli Istruzione Professionale***, è un'associazione senza fini di lucro, giuridicamente riconosciuta dal 1961, che opera a livello nazionale ed internazionale, al servizio di giovani, lavoratori e aziende. Ha come obiettivo la valorizzazione delle risorse umane e come aree prioritarie di intervento la formazione, l'orientamento, la consulenza, l'assistenza all'inserimento lavorativo ed alla creazione di impresa.

Contatta le nostre sedi Enaip per:

- *Percorsi di formazione professionale per giovani in età di obbligo formativo;*
- *Formazione superiore post diploma e post qualifica;*
- *Corsi di formazione per adulti occupati e disoccupati*
- *Apprendistato;*
- *Sicurezza;*
- *Tirocini e stage.*

Fondo Sociale Europeo

Scopri dove puoi rivolgerti

Enaip Acqui Terme
via Principato Seborga, 6 - 15011 Acqui Terme (AL)
Tel. 0144 313413 - Fax: 0144 313342
csf-acquiterme@enaip.piemonte.it

Enaip Alessandria
Piazza Santa Maria di Castello, 9 - 15021 Alessandria (AL)
Tel. 0131 223563 - Fax: 0131 288868
csf-alessandria@enaip.piemonte.it

I **Promotori Sociali Volontari del Sistema Acli** rappresentano la caratteristica forse più originale e distintiva del Patronato ACLI: sono uomini e donne che mettono a disposizione gratuitamente il loro tempo per aiutare le persone ad affrontare e risolvere problemi di natura previdenziale, assistenziale, socio-sanitaria e fiscale ma ancora in ambito sportivo, turistico, dell'accoglienza e solidarietà.

Il ***Promotore Sociale*** si colloca tra la persona e la burocrazia, tra il cittadino e la pubblica amministrazione. È una forma di volontariato che principalmente ha a che fare direttamente con i problemi, le ansie, le aspettative ed i bisogni delle persone.

Per i Promotori Sociali è previsto un percorso formativo e di affiancamento individuale con operatori del Sistema Acli, al fine di acquisire le conoscenze e le competenze necessarie per rispondere attivamente alle esigenze dei cittadini.

…diventa anche tu uno dei nostri, aiutaci ad aiutare…

diventa un Promotore Sociale!!

La **FAP Federazione Anziani Pensionati Acli** è l'Associazione promossa dalle Acli, che nasce con lo scopo di ***tutelare i diritti degli anziani e dei pensionati*** e favorirne una maggiore integrazione sociale attraverso attività culturali, aggregative, sociali e ludiche che promuovano il mantenimento di un ruolo attivo e protagonista nella vita della società:

- *Come cittadini, componenti attivi della società;*
- *Come protagonisti della vita sociale e politica che, anche da pensionati, continuano a partecipare attivamente alle iniziative delle organizzazioni dei lavoratori;*
- *Come portatori di valori sociali, etici e spirituali;*
- *Come destinatari legittimi di servizi, assistenza e sostegno quotidiani.*

L'**Unione Sportiva Acli** è un l'ente di promozione sportiva delle ACLI che ha l'obiettivo di ***promuovere l'attività sportiva*** per tutti i cittadini, ed in particolar modo per le fasce più deboli della popolazione (terza età, bambini, persone con disabilità), come strumento di crescita e formazione, di integrazione sociale e di tutela della salute.

I circoli US Acli possono contare sul Comitato Provinciale per:

- *Assistenza nella costituzione di un'associazione sportiva dilettantistica (ASD) o di una società sportiva dilettantistica (SSD);*
- *Attività di affiliazione e tesseramento;*
- *Rilascio nulla osta somministrazione alimenti e bevande.*

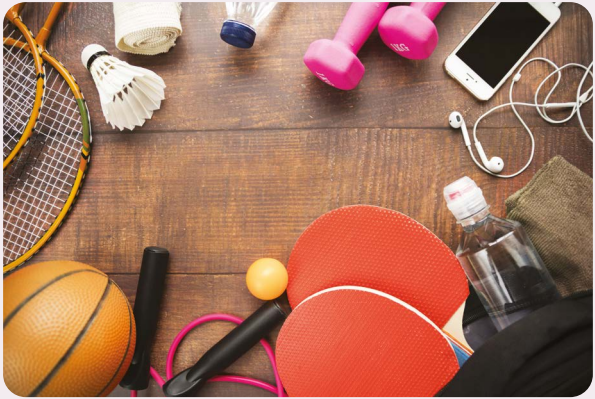

CONVENZIONI

Pag. 15
HOTEL, TURISMO E VIAGGI

Pag. 17
RISTORAZIONE, AGRITURISMO E GENERI ALIMENTARI

Pag. 20
SERVIZI

Pag. 24
SHOPPING

Pag. 26
PER TUTTI I SOCI IN ITALIA

La Fabbrica dei Suoni Soc. Coop Soc Onlus

Sede operativa: via Moschetti, 15 - 12012 Boves (CN)
Sede Legale: Via Marconi, 15 - 12020 Venasca
Tel. 0175 567840 - info@lafabbricadeisuoni.it
Ingresso gratuito per i bambini fino a 13 anni non compiuti, a fronte di un adulto pagante per intero (massimo 2 bambini per nucleo familiare)

Hotel Cuneo

via Vittorio Amedeo II, 2 - Cuneo (CN)
Tel. 0171 681960 - Email: info@cuneohotel.com

MAM Imperiale

Via Giulio Cesare, 82 - Gatteo a Mare (FC)
Tel. 0547 86875 - Email: info@hotelimperiale.net
Sconto 10% su soggiorni minimi di 7 notti

Hotel Imperiale ★★★

Gatteo a Mare

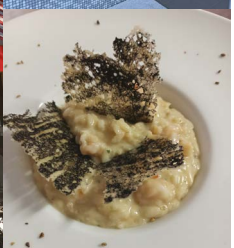

Lungomare Giulio Cesare, 82
47043 Gatteo a Mare (FC) ITALIA
Tel. e Fax +39 0547 86875
info@hotel imperiale.net
www.hotelimperiale.net

SCONTO 10% SU SOGGIORNI MINIMI DI 7 NOTTI

Emporio Fratelli Carli
Corso Roma, 87 - Alessandria (AL)
Tel. 0131 251656 - Sito: www.oliocarli.it
Sconto 10% sulla spesa presso tutti gli Emporio Fratelli Carli

Agriturismo La Capanna
Azienda Agricola Bonadeo Lorenzo
Fraz. Capanna, 2 - Montegioco (AL)
Cell. 348.8560291 - Email: info@cascinacapanna.it
Sconto 10% su un pasto da 30€ menu completo

La Sala Lab. Art. di Gelateria e Pasticceria
Corso Don Orione, 35 - Tortona (AL)
Tel. 0131 812034 - Email: info@gelateriasala.it
Sconto 3€ su una spesa di alemno 30€ in gelato

Mazzetti d'Altavilla

viale Unità d'Italia, 2 - Altavilla M.to (AL)
Tel. 0142 926147 - Email: eventi@mazzetti.it
Sconto 10% su tutti i prodotti di produzione propria
(non cumulabile con altre promozioni in corso)

Grappa Store Casale

Via A. Saffi, 64 - Casale Monferrato (AL)
Tel. 0142 471128 - Email: grappastorecasale@mazzetti.it
Sconto 10% su tutti i prodotti di produzione propria
(non cumulabile con altre promozioni in corso)

Jamaica Coffee Corporation

Via Simonini, 16 - Alessandria (AL)
Tel. 0131 218102
E-mail: info@jamaicacoffee.com

JAMAICA COFFEE CORPORATION'S

via Simonini, 16
15121 Alessandria

Tel. +39 0131218102
Fax +39 0131 218516

www.jamaicacoffee.com
info@jamaicacoffee.com

Mobilificio Siri

Corso DivisioneAcqui, 70 - Acqui Terme (AL)
Tel. 0144 312371 - Email: mobilificio.siri@libero.it
Sconto fino al 60% su tutto

Ottica Technè dei Fratelli Trematerra SAS

via Mazzini, 37 - Alessandria (AL)
Tel. 0131 267895 - Email: otticatechne@gmail.com
Sconto 25% su ottica, optometria, contattologia, ipovisione, ortottica

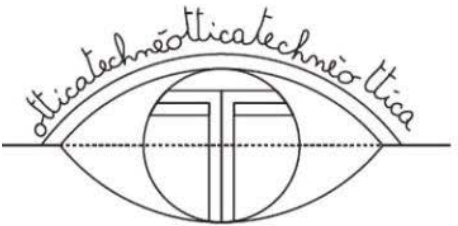

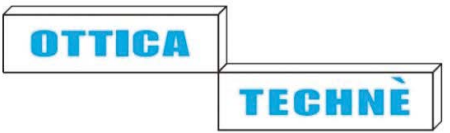

OPTOMETRISTA
OTTICO
CONTATTOLOGO
IPOVISIONE

Via Mazzini, 3
15121 Alessandria
Tel. 0131 267895

Ottica Technè dei Fratelli Trematerra SAS

via Mazzini, 37 - Alessandria (AL)
Tel. 0131 267895 - Email: otticatechne@gmail.com
Sconto 25% su ottica, optometria, contattologia, ipovisione, ortottica

Grotte di Bossea

Associazione Alto Corsaglia
Località Bossea, 10 - Frabosa Soprana (CN)
Tel. 0174 349240 - Cell. 348.7356250 - 345.1282581
Email: nifargus@libero.it
Sconto 10% sul biglietto di ingresso

affidea | C.D.C.

Tutti gli iscritti ACLI e i loro stretti famigliari
possono usufruire delle
prestazioni con un tariffario agevolato

Laboratorio
di Analisi Cliniche

Poliambulatorio
Specialistico

Ultrasonica

Donna

Bambino

Uomo

Corso Cento Cannoni 8 – Alessandria
Viale Ottavio Marchino 28/d – Casale Monferrato

Per info e prenotazioni
www.gruppocdc.it | 800055302

La Culla dell'Assorbenza di Tamiazzo Luigi

via Casale 20 - Alessandria (AL)
Cell. 389 6308996 - Email: laculladellassorbenza@gmail.com
Sconto 5% su pannolini e prodotti per l'igiene personale

CDC Centro Distribuzione Calzature

via Filzi, 30 - Alessandria (AL)
Tel. 0131 265712 - Email: info@sportrage.it
Sconto 10% su calzature
Sconto 10% su abbigliamento sportivo

la Culla dell'Assorbenza

ASSORBENTI PER ADULTI
PANNOLINI PER BAMBINI
PRODOTTI PER L'IGIENE

Via Casale, 20
15121 Alessandria
Tel. 389 6308996

amplifon Numero Verde 800.444.444	*Sconto del **15%** per l'acquisto di apparecchi acustici. Controllo dell'udito gratuito, garanzia minima 2 anni gratuita, prodotti di pulizia e batteria per 4 mesi*
BANCO BPM	*Canone agevolato per i soci ACLI*
LA BOTTEGA DELLA LONGEVITÀ	*I soci ACLI possono usufruire di uno sconto del **5%** sull'acquisto dei prodotti presenti sul catalogo "La Bottega della Longevità".* ***Il codice sconto dedicato è: ACLI5.*** *Le possibili modalità di acquisto sono le seguenti:* *-sul sito www.labottegadellalongevita.it;* *-contattando "La Bottega della Longevità" al numero 06 93562588;* *-inviando una e-mail all'indirizzo info@labottegadellalongevita.it*
Vittoria Assicurazioni Numero Verde 803.116	*Sconto minimo del **10%** sul comparto Auto prodotto Linea Strada Classic (autovetture, autobus, autocarri, clicli e moto, macchine agricole) dalla 1^ alla 14^ classe;* *Garanzia RCA - Garanzia ARD* *Sconto minimo del **10%** sul comparto Danni non auto (Linea Casa - Famiglia - Salute e Benessere)* *Chiedi il codice sconto alla sede ACLI più vicina*
AUTOMOBILE CLUB D'ITALIA	*Tessera ACI GOLD a **79,00€** invece di 99,00€* *ACI SISTEMA a **59,00€** invece di 75,00€* *Per i soci Acli è disponibile gratuitamente, la nuova rivista L'AUTOMOBILE in formato digitale su aci.it e in formato cartaceo su richiesta presso i punti ACI* ***CODICE SCONTO: 21ACLI1***

Il Servizio riguarda la **gestione della contabilità** per aziende e professionisti.

Un team di professionisti ed esperti sarà a disposizione per ogni tipo di problema ed esigenza aziendale, dalla ***consulenza*** all'***assistenza*** in ambito fiscale, dal ***contenzioso tributario*** alla ***revisione contabile***, nel redigere bilanci consolidati e note integrative al ***bilancio d'esercizio***. Inoltre ***redigere budget*** e ***piani economici finanziari***, ***verifiche infrannuali*** di carattere gestionale, assistenza in materie di eventuali finanziamenti e molti altri servizi il tutto ad un prezzo davvero molto vantaggioso.

- *Tenuta delle scritture in contabilità ordinaria e semplificata;*
- *Fatturazione elettronica;*
- *Redazione del bilancio;*
- *Trasmissione telematica delle dichiarazioni tributarie;*
- *Liquidazione periodica Iva;*
- *Apertura e variazione posizioni IVA, posizioni INPS, INAIL ed altri Enti;*
- *Adempimenti presso l'Ufficio delle Entrate;*
- *Adempimenti presso la Camera di Commercio;*
- *Compilazione e relativo invio telematico;*
- *Dichiarazione dei redditi e studi di settore per attività semplificate ed esonerate;*
- *Modello 770;*
- *Ravvedimento operoso;*
- *Pagamento telematico F24;*
- *Consulenza apertura aziendale apertura società o impresa individuale;*
- *Spesometro;*

Il **Consultorio Giuridico** è la nostra risposta alle richieste di ***aiuto e tutela legale*** rispetto alle varie problematiche di ordine giuridico che si possono presentare nella vita quotidiana:

- *Famiglia (Separazione, divorzi, affidamento e mantenimento figli ecc.);*
- *Persone (Interdizione, tutele, amministrazioni di sostegno);*
- *Condominio e vicinato (controversie condominiali, con il vicinato e cofinanti);*
- *Successioni testamentarie;*
- *Diritto del Lavoro (tutela del lavoratore sul luogo e nel rapporto di lavoro, tutela del diritto alla retribuzione, differenze retributive, procedimenti disciplinari, licenziamenti e cessazione del rapporto di lavoro);*
- *Ricorsi pratiche Immigrazione (Permessi e carte di soggiorno, rinnovi e ricongiungimenti familiari ecc);*
- *Diritto Tributario(impugnazioni e avvisi di accertamento);*
- *Responsabilità medica e risarcimento danni malasanità;*
- *Sinistri e risarcimento danni da incidenti stradali;*
- *Infortuni e malattie nell'ambiente di lavoro;*
- *Ricorsi Previdenziali e Assistenziali (Pensioni, contributi, invalidità, prestazioni assistenziali ecc.)* .

Il consultorio giuridico offre quindi un ***servizio di prima informazione***, ***orientamento*** e ***consulenza legale in materia civile e anche penale a titolo gratuito***.

Il legale fornirà altresì ***assistenza*** in sede giudiziale e/o stragiudiziale a tariffe convenzionate-agevolate con l'ammissione al gratuito patrocinio.

Lo **sportello d'ascolto** è lo spazio dove portare le tue ***difficoltà***, le tue ***domande*** e le tue ***emozioni***. Un luogo accogliente dove potrai affidarti ad uno sguardo esterno, competente e non giudicante, per ricevere l'ascolto e i consigli che più rispondono al tuo bisogno.
Tale servizio è gestito da una psicologa ed è finalizzato a fornire alla persona una prima valutazione gratuita dei bisogni per poi strutturare i successivi colloqui a tariffa convenzionata.

Terza età (Solitudine, depressione, ansia, avvio al pensionamento, decadimento cognitivo)

Caregiver - chi assiste un familiare- (Stress, ansia, senso di fatica, irritabilità, scarsa concentrazione, disturbi del sonno/umore, malessere psico-fisico)

Adolescenti 12-18 (Rabbia, ansia tristezza, difficoltà relazionali, disturbi alimentari, bullismo-Cyberbullismo, difficoltà scolastiche, autolesionismo)

Giovani Adulti 18-25 (Attacchi di panico, ansia, bassa autostima, difficoltà a definire un progetto di vita di coppia o di lavoro o ad ultimare gli studi anche universitari)

Invalidità e Lavoro (Perdita autonomia, ansia, attacchi di panico, bassa autostima, mobbing, disoccupazione, ridefinizione di un progetto di vita)

Perdita e Separazione (Separazioni coniugali, separazioni dai figli adulti, famiglie allargate, lutto umano o animale)

- Vorrei essere Felice. Cosa posso prendere?
- Una decisione!

Compito dello **Sportello dis-ABILITA'** – **InforAzioniAccessibili** è fornire ***informazione***, ***assistenza***, ***consulenza*** e ***tutela GRATUITA***.

Con questo Sportello si intende offrire assistenza non solo per le pratiche relative all'ambito del Patronato (Invalidità civile, Accompagnamenti, Legge 104 …) o del CAF (Agevolazioni fiscali, Bonus energia per disagio fisico …) ma per tutti gli ambiti della vita quotidiana: ***offrire un supporto per migliorare la qualità della vita*** di tutte le persone con disabilità motoria, sensoriale e cognitiva, come ad esempio prenotazioni visite mediche, ricerca di personale specializzato, consulenza sulla Legge 68/99 "diritto lavoro disabili", consulenza ai disabili lavoratori e famigliari riguardanti permessi e disposizioni legislative legate al lavoro, inoltre attivazione di una rete di contatti con associazioni specifiche, ricerca di ditte per lavori di adeguamenti in casa e sull'auto e altro ancora come organizzare viaggi, attività sportive e culturali accessibili.
Insomma uno **"Sportello Unico per i Disabili"** e i loro famigliari per conoscere i propri diritti, le opportunità e i servizi già oggi disponibili.

Patronato Acli

Lo **sportello Mondo Colf** nasce per fornire alle famiglie, ed ai lavoratori, tutta l'***assistenza necessaria per la gestione del rapporto di lavoro di collaboratrici domestiche (Colf)***, ***assistenti familiari (Badanti)***, ***baby sitter***, ***governanti***.

I servizi offerti riguardano ogni aspetto della regolarizzazione e dell'amministrazione del rapporto del lavoro, garantendo al datore di lavoro, nel rispetto della norma, correttezza, ***precisione e professionalità***, e al lavoratore domestico tutti i ***diritti*** e le ***tutele*** riconosciuti dal Contratto Collettivo Nazionale del Lavoro Domestico.

Lo sportello è a disposizione per fornire informazioni, consulenza e supporto in relazione a:

- *Costituzione e cessazione del rapporto di lavoro;*
- *Gestione del rapporto di lavoro domestico;*
- *Tenuta e controllo della busta paga;*
- *Compilazione bollettini INPS;*
- *Controllo TFR;*
- *Conciliazioni.*

Patronato Acli

Sportello Mondo Assistenza è specializzato da una parte a promuovere e offrire ***servizi*** ed ***interventi di supporto alla domiciliarità e prestazioni di cura "leggera"***, rivolti agli ***anziani soli*** (affetti da patologie o in difficoltà o a disabili) e dall'altra a favorire ***occupazionalità di operatrici formate***, qualificate quali assistenti familiari o domestiche.

Forniamo assistenti familiari e domestiche formate e qualificate inserite all'interno di una Banca dati che diventa garanzia di professionalità per le famiglie.

Per chi cerca una badante, oppure per chi vuole integrare il lavoro quotidiano della propria badante con servizi professionali prestati da operatori qualificati, la soluzione è Mondo Assistenza. Il servizio badante del Patronato ACLI consiste nel fornire un aiuto e supporto qualificato anche per la ***sostituzione o l'integrazione temporanea della badante***.

Si invita a contattare la sede più vicina per avere un supporto prezioso e trovare la soluzione migliore per la tua famiglia:

- *Assistenza Domiciliare e Ospedaliera;*
- *Servizi di Badante convivente;*
- *Selezione e Gestione Badanti;*
- *Personale Esperto Assistenza Anziani;*
- *Servizi professionali a Domicilio;*
- *Infermieri specializzati, perché un supporto infermieristico di altissimo livello fa la differenza;*
- *Esperti in disbrigo pratiche burocratiche, che evitino all'anziano lunghi e faticosi percorsi di ufficio;*
- *Fisioterapisti, fondamentali in particolare in caso di anziani allettati oppure con ridotte capacità motorie.*

Patronato Acli

Lo **Sportello Lavoro** è un servizio di ***informazione*** e ***orientamento***, ***consulenza*** e ***tutela***, sulle ***questioni riguardanti il lavoro.***

Presso lo Sportello Lavoro, sarà possibile verificare la busta paga o la liquidazione del TFR, ma anche ***avviare una vertenza***, avere informazioni sui propri diritti e doveri.

Lo Sportello Lavoro vuole rappresentare un ***punto di riferimento*** per quanti - uomini e donne, italiani e immigrati - hanno bisogno di un ***aiuto per districarsi nelle tante tipologie contrattuali*** e nei diversi istituti che oggi regolano il lavoro, ma anche per ***conoscere meglio i propri diritti*** o avere informazioni su specifiche problematiche.

Lo **Sportello Lavoro del Patronato ACLI** offre a tutti i lavoratori del settore privato:

- *Informazioni e consulenza sul contratto di lavoro;*
- *Consulenza per la cessazione del rapporto di lavoro;*
- *Controllo buste paga e verifica e calcolo TFR;*
- *Calcolo e rivendicazione di differenze salariali;*
- *Redazione ed invio comunicazioni al datore di lavoro;*
- *Controversie per ferie, permessi, straordinario, ...;*
- *Richiesta anticipazioni TFR;*
- *Assistenza recupero crediti di lavoro;*
- *Tutela in caso di mobbing;*
- *Consulenza legale con professionisti convenzionati;*
- *Inoltro on line dimissioni volontarie;*
- *Presentazione DID (Dichiarazione di Immediata Disponibilità).*

Inoltre consulenza e assistenza per:

- *Compilazione Curriculum vitae e lettera di autocandidatura;*
- *Informazioni in merito al colloquio di lavoro.*

Patronato Acli

Lo **Sportello Immigrati** vuole rappresentare per i cittadini stranieri un sostegno utile e concreto presso il quale ***ricevere informazioni e orientamento sulla legislazione italiana*** relativa all´immigrazione, sull´***accesso ai servizi pubblici***, sui ***diritti***.
Gli operatori dello Sportello seguono i cittadini immigrati nella preparazione della documentazione relativa a:

- *Rilascio/Rinnovo del Permesso di soggiorno;*
- *Rilascio/Aggiornamento del Permesso di soggiorno UE soggiornanti di lungo periodo;*
- *Consulenza sulle procedure anagrafiche per i cittadini UE;*
- *Carta UE per familiari stranieri di cittadini UE;*
- *Ricongiungimento familiare;*
- *Decreto Flussi e Regolarizzazioni;*
- *Iscrizione al Test di Lingua italiana;*
- *Richiesta di cittadinanza;*
- *Esame CILS;*
- *Consulenza in materia di Visti;*
- *Assistenza Legale.*

Cos'è e cosa si fa in un circolo

Il circolo è un luogo riservato ai soci dove si promuovono ***attività di valenza sociale***, di tipo ricreativo e/o culturale.

Qualche esempio?

Ci sono circoli sportivi, parrocchiali, culturali, turistici, ludici, universitari in cui i soci amano ritrovarsi per fare due chiacchiere, assistere a spettacoli, partecipare a giochi o tornei, condividere letture, pianificare iniziative solidaristiche, progetti sociali e culturali e molto altro ancora. A volte, i circoli scelgono anche di scommettere sull'***apertura di un bar*** o di un ***punto ristoro*** interno (a cui possono accedere solo i tesserati), che hanno vantaggi e agevolazioni fiscali rispetto ad una attività commerciale. Come già detto, la parola d'ordine è ***socializzare***.

Come aprire un circolo ACLI ?

Aprire un circolo privato è indubbiamente una sfida avvincente e appassionante (soprattutto se incardinata su un solido intento solidaristico o filantropico). Per aprire un circolo ACLI è necessario prima di tutto aderire ai valori che l'Associazione porta avanti. I circoli ACLI sono formati da un gruppo di persone (ne bastano anche 15) che, utilizzando un'organizzazione cosiddetta stabile e rigorosamente non professionale, prende la decisione di intraprendere un percorso finalizzato a promuovere e gestire, come espressione di partecipazione solidarietà e pluralismo, iniziative ed attività sociali, culturali, ricreative, assistenziali, formative, motorio sportive e turistiche. Possono affiliarsi alle Acli associazioni di promozione sociale già costituite oppure un gruppo di persone che ha voglia di portare avanti delle iniziative a scopo sociale ma non ha ancora un struttura propria e non sa come fare.

Per avere maggiori informazioni contattaci!!!

Perché il servizio civile nelle ACLI? Perché le Acli ti accompagnano in un percorso formativo ed esperienziale di crescita in cui sperimentarti nei diversi ambiti del sociale e anche del mondo del lavoro. Perché puoi arricchire il tuo bagaglio umano e professionale contribuendo alla progettazione, alla programmazione e alla realizzazione di iniziative sociali, culturali, ricreative, formative, informative negli ambiti: della legalità, dell'educazione, della sostenibilità, della giustizia e dell'inclusione sociale, dei diritti dei cittadini italiani e stranieri. Per le attività verrà riconosciuto dal Ministero un compenso mensile di €433,80 e parteciperai, durante il servizio, ad una formazione generale e specifica utile per creare esperienza.

Per partecipare al bando devi…

- *Alla data di presentazione della domanda, aver compiuto i 18 e non superato i 28 anni di età (28 anni e 364 giorni);*
- *Essere cittadino dell'Unione europea o cittadino non comunitario regolarmente soggiornante;*
- *Non aver riportato condanna anche non definitiva alla pena della reclusione superiore ad un anno per delitto non colposo ovvero ad una pena della reclusione anche di entità inferiore per un delitto contro la persona o concernente detenzione, uso, porto, trasporto, importazione o esportazione illecita di armi o materie esplodenti, ovvero per delitti riguardanti l'appartenenza o il favoreggiamento a gruppi eversivi, terroristici o di criminalità organizzata.*

Altri requisiti specifici potranno essere richiesti dall'Associazione coerentemente con le attività previste dal progetto che sceglierai.

Il **CTA** ***(Centro Turistico Acli)*** è iscritto all'albo nazionale delle Associazioni di Promozione Sociale (legge 383/2000). È **socio SISTUR** (Società Italiana di Scienze del Turismo). Inoltre, nel 2013, è stato selezionato, come runner-up per il Premio Europeo di Eccellenza per il ***Turismo Accessibile***, istituito dalla "Commissione Europea". Ha, inoltre, il riconoscimento del Dipartimento del Turismo e della legge n.135 del 29-3-2001 quale associazione a livello nazionale con deroga ad esercitare attività turistiche.

La mission del CTA

- contribuire a trasformare il "turista" in ***"viaggiatore consapevole e responsabile"*** verso il territorio che visita, ma soprattutto verso la realtà sociale con la quale viene in contatto.
- gestire il turismo sociale con una "nuova qualità", non solo per quanto riguarda il "prodotto turistico" e la sua accessibilità economica ma soprattutto nel ***rapporto con l'utente***, specie se appartenente a quella categoria di ***"soggetti deboli"*** quali gli anziani, i disabili, le famiglie con bambini, i migranti.
- essere ***"associazione di promozione sociale"*** competente, diffusa sul territorio in sinergia associativa, al servizio dei soci e in rapporto con le Istituzioni.

Cosa Facciamo

- *Organizzazione viaggi di gruppo turistico culturali;*
- *Organizzazione pellegrinaggi;*
- *Viaggi Solidali e responsabili;*
- *Soggiorni marini per anziani e famiglie;*
- *Gite in giornata;*
- *Viaggi e gite per Associazioni, Parrocchie, Enti ecc.*

Le Acli una rete di solidarietà un mondo di servizi

...Acli Alessandria

Promozione dei diritti sociali ed educazione alla cittadinanza attiva; vicinanza ai nostri emigrati all'estero e agli immigrati che arrivano in Italia; impegno per l'ambiente, la pace, lo sviluppo, la solidarietà internazionale: sono solo alcuni esempi dei tanti progetti che le Acli realizzano in tutta Italia e nel mondo anche con l'aiuto del **5x1000**.

Il **5x1000** non comporta alcun costo aggiuntivo rispetto alle tasse che si devono pagare e non è alternativo all'8x1000 alla Chiesa Cattolica.

5 mille

Grazie a TE.

5XMILLE *alle* **ACLI.**

Da un piccolo gesto nascono grandi progetti

CF 80053230589

Sede Provinciale ACLI Alessandria

via Faà di Bruno, 79 - 15121 Alessandria
Tel. +39 0131 25.10.91 - Fax +39 0131 26.41.71
info.alessandria@acli.it
www.aclialessandria.it

Sede Zonale di Casale Monferrato

Via Mameli, 65 - 15033 Casale Monferrato
Tel. 0142 41.87. 11 - Fax 0142 41.75.53
casalemonferrato@patronato.acli.it

Sede Zonale di NOVI LIGURE

Via P. Isola, 54 - 15067 Novi Ligure
Tel. 0143 74.66.97
noviligure@patronato.acli.it

Sede Zonale di TORTONA

Via Emilia, 244 - 15057 Tortona
Tel. Fax 0131 81.21.91
tortona@patronato.acli.it

Segretariato Sociale di ACQUI TERME

Via Nizza, 68/B - 15011 Acqui Terme
Tel. 0131 25.10.91
alessandria@patronato.acli.it

Segretariato Sociale di VALENZA

Via Pellizzari, 1 - 15048 Valenza
Tel. 0131 94.34.04
duomoacli@email.it

FILO DIRETTO

Per eventuali informazioni ed appuntamenti personalizzati, con disponibilità anche serali contattare il numero Unico
0131 25.10.91

GRAFICA: advcaterina@gmail.com